Asociación Aragonesa de Empresas de Inserción (AREI)

- C/Monasterio de las Huelgas 23, 50014 Zaragoza
- 976 470 876
- arei@areinet.org
- areinet.org

IMPULSO DE ALIANZAS ESTRATÉGICAS CON EL SECTOR EMPRESARIAL PARA FOMENTAR EL EMPLEO INCLUSIVO

+inclusiON
Asociación Aragonesa de Empresas de Inserción

Unión Europea
Fondo Social Europeo
"El FSE invierte en tu futuro"
OT 9: Promover la igualdad, la salud, y la inclusión social

inaem
INSTITUTO ARAGONES DE EMPLEO

GOBIERNO DE ARAGON

+inclusiON
Asociación Aragonesa de Empresas de Inserción

1_¿Qué son las Empresas de Inserción?

Son Sociedades mercantiles y/o cooperativas que producen bienes y servicios, promovidas por entidades sin ánimo de lucro, y cuyo objeto social es la integración y formación sociolaboral de personas vulnerables o en situación o riesgo de exclusión social, con el fin primordial de facilitar su acceso al mercado laboral.

Para ello, en la empresa de inserción se les proporciona formación y acompañamiento en el puesto de trabajo, y cuando alcanzan un desempeño óptimo en:

- **Competencias personales.**
- **Competencias técnico-profesionales.**
- **Competencias sociolaborales.**

Se las promociona para el tránsito al mercado laboral ordinario.

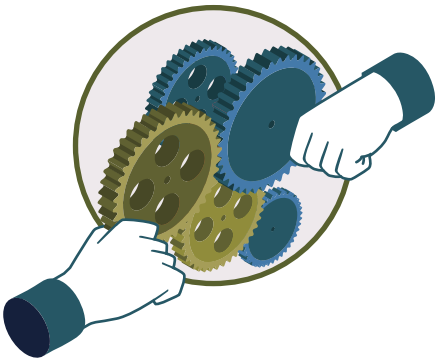

2_¿Qué servicios ofrecen?

- **Preselección de candidatas/os.**
- **Formación a la carta.**
- **Acompañamiento y seguimiento**, en la incorporación y adaptación al puesto de trabajo.
- **Difusión** de las empresas responsables con el empleo de personas más vulnerables.

La contratación de **personas procedentes de las empresas de inserción,** no es solo una contratación responsable, también es una contratación competitiva para la empresa.

3_¿Qué beneficios reporta la contratación de personas procedentes de las empresas de inserción?

◆ **Para las empresas**

- **Contratación de personal cualificado y comprometido**, con la experiencia y la formación necesaria para el desempeño laboral.
- **Ayudas económicas y bonificaciones** a la contratación**.**
- **Generación de valor de empresa,** ante su propio personal y ante la sociedad, como empresa que fomenta valores de cohesión social e igualdad de oportunidades.
- **Mejora de la marca e imagen** de empresa, como empresa responsable socialmente.
- **Contribución a la cohesión social y a una sociedad más justa.**

◆ **Para las personas trabajadoras**

- Inclusión social e igualdad de oportunidades.

◆ **Para la Sociedad**

- Una sociedad **más inclusiva.**
- Reducir la fractura social y **corrección de las desigualdades.**
- Fomento del **desarrollo local.**
- Aumento de **la rentabilidad social.**

Retorno Social y Económico de las Empresas de Inserción
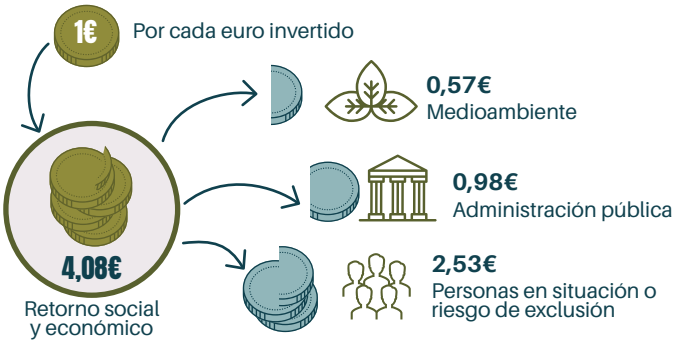
Por cada euro de "inversión" pública que reciben las Empresas de Inserción, **retornan aproximadamente 4,08 € a la sociedad** en beneficios sociales, ambientales y socioeconómicos, ligados a su objetivo principal de proporcionar a las personas en situación o riesgo de exclusión social un trabajo digno.