arei

Asociación Aragonesa
de Empresas de Inserción

¿QUÉ ES AREI?

La Asociación Aragonesa de Empresas de Inserción –AREI– es una **organización empresarial sin ánimo de lucro que integra y representa, desde 1999, a las Empresas de Inserción aragonesas.**

AREI surge con el objetivo de **aunar esfuerzos para defender y promocionar el empleo para la inclusión en Aragón** y ser portavoz de las demandas e intereses de las Empresas de Inserción y de sus trabajadores y trabajadoras.

AREI hoy aglutina a las **diecisiete Empresas de Inserción existentes en el territorio aragonés**, siendo la única entidad representativa de las mismas, llevando a cabo todo tipo de **actividades de promoción, fomento y difusión de este modelo empresarial centrado en la inclusión** de las personas vulnerables.

NUESTRA MISIÓN

Representar y fomentar las Empresas de Inserción como **modelo empresarial eficiente al servicio de una sociedad más justa e inclusiva.** Realizamos actividades de interlocución, difusión y promoción, prestando servicios innovadores y de calidad que se adaptan a las necesidades de las Empresas de Inserción.

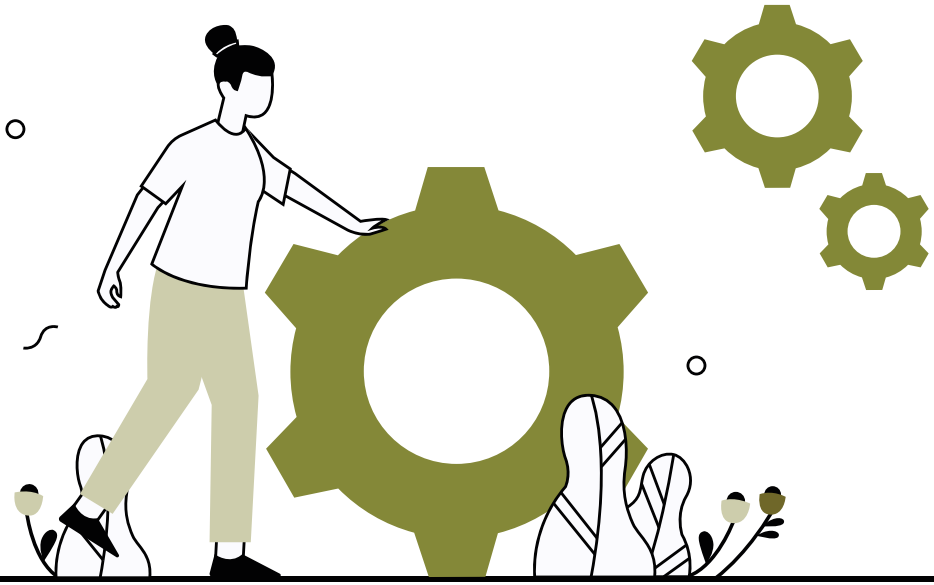

NUESTRA VISIÓN

En AREI aspiramos a **consolidar nuestro papel como referente y representante de las Empresas de Inserción en Aragón,** fortaleciendo las colaboraciones y alianzas con las administraciones públicas, empresas y entidades del tercer sector, con el objetivo de **ampliar nuestra capacidad de incidencia en las políticas públicas relacionadas con la Economía Social y la lucha contra la exclusión social,** garantizando la mejora continua y la innovación en nuestros servicios.

¿QUÉ HACEMOS?

RELACIONES INSTITUCIONALES

Mantenemos una relación permanente con las administraciones públicas, agentes económicos y sociales e instituciones, en **representación y defensa de las Empresas de Inserción y personas trabajadoras.**

ASISTENCIA A LAS EMPRESAS

Ofrecemos **diferentes servicios a las empresas asociadas:** asesoramiento técnico, información de las novedades del sector, recursos o proyectos de interés común, entre otros.

COLABORACIÓN CON EL SECTOR

Participamos y colaboramos activamente con otras redes y actores comprometidos con la inclusión social y la Economía Social a nivel local, autonómico y nacional.

APOYO A LA CREACIÓN DE EMPRESAS

Asesoramos y acompañamos a aquellas entidades promotoras que trabajan para la inclusión, en el proceso de creación y puesta en marcha de una Empresa de Inserción.

PROMOCIÓN Y DIFUSIÓN

Realizamos todo tipo de **actividades para la visibilización y fomento de las Empresas de Inserción y de la Economía Social:** campañas de comunicación, jornadas, ferias, estudios, publicaciones, etc.

FORMACIÓN

Organizamos acciones formativas para **mejorar la capacitación profesional y la empleabilidad** de las personas que trabajan en las Empresas de Inserción.

LAS EMPRESAS DE INSERCIÓN

SON EMPRESAS

Son sociedades mercantiles y cooperativas que producen bienes y servicios. Los beneficios económicos revierten en la empresa.

FIN SOCIAL

Su objetivo es la integración y formación sociolaboral de personas en situación de vulnerabilidad y/o en riesgo de exclusión para facilitar su acceso al mercado laboral en igualdad de condiciones.

SIN ÁNIMO DE LUCRO

Están promovidas por entidades sin ánimo de lucro.

PERSONAS TRABAJADORAS DE INSERCIÓN

Al menos la mitad de la plantilla son personas en situación o riesgo de exclusión derivadas de los servicios sociales públicos.

FORMACIÓN SOCIOLABORAL

Proporcionan formación y acompañamiento: cada persona trabajadora de inserción cuenta con un itinerario personalizado.

EMPRESAS DE TRÁNSITO

Las personas trabajadoras de inserción pueden permanecer en la Empresa de Inserción un máximo de tres años.

EMPRESAS ASOCIADAS

ei321 inserción

La Estanca Inserción

TRANVIASER
ASOCIACIÓN DE VECINOS LAS FUENTES
Al servicio de la comunidad

Le damos la vuelta

INSERTA

mapiser

ezequiel moreno integración s.l.

integrardid
empresa de inserción

adunare
consolida oliver

adarve
INSERCIÓN

FADE INTEGRA

CONTIGO
inclusión y empleo

embarucados s.l.

Carinsertas

A TODO TRAPO

tinser Servicios de inserción

TERVALIS IMPULSO
·empresa de inserción·

ENTIDADES PROMOTORAS DE LAS EMPRESAS

Asociación de vecinos y vecinas Las Fuentes

Asociación Proyecto Cruz Blanca

Cáritas Diocesana Barbastro Monzón

Cáritas Diocesana de Huesca

Cáritas Diocesana de Teruel

Fundación Adunare

Fundación Baruca

Fundación de Atención a la Dependencia

Fundación El Tranvía

Fundación Federico Ozanam

Fundación Integración y Empleo

Fundación Itaka Escolapios

Fundación para el Desarrollo Social

Fundación para la Inclusión Social Cáritas Zaragoza

Fundación Picarral

Fundación San Ezequiel Moreno

Fundación Tervalis

Grupo Rey Ardid – Emprey

Tiebel Cooperativa Iniciativa Social

PROYECTOS Y ALIANZAS

Zaragoza
AYUNTAMIENTO

Convocatoria pública de subvenciones en materia de acción social.

UNIÓN EUROPEA
Fondo Social Europeo
El FSE invierte en tu futuro

Programa operativo de inclusión social y economía social 2014-2020.

GOBIERNO DE ARAGON

Programa de subvenciones para la promoción, fomento y difusión de la economía social del Instituto Aragonés de Empleo.

TRABAJAMOS EN RED

Red Aragonesa de entidades sociales para la Inclusión

cepes Aragón Asociación de Economía Social de Aragón

CEOE ARAGÓN

faedei.

IMPACTO SOCIAL

Ratio SROI: 4,08€

Por cada euro (1€) en "inversión" para lograr la inserción sociolaboral de personas en riesgo de exclusión social, las Empresas de Inserción retornan a la sociedad aproximadamente 4,08€ en beneficios sociales, ambientales y socioeconómicos ligados a su objetivo principal de proporcionar a las personas en situación o riesgo de exclusión social un trabajo digno.

MEDICIÓN ODS CON METODOLOGÍA SROI

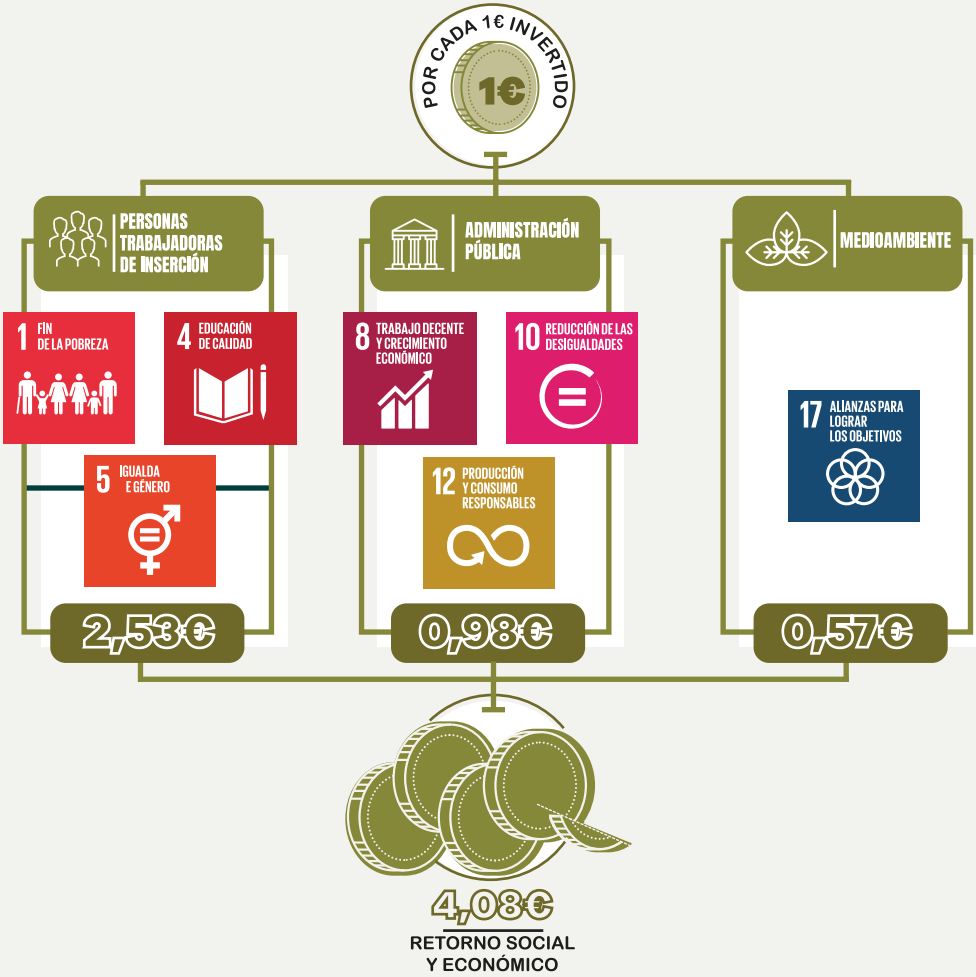

CIFRAS EMPRESAS DE INSERCIÓN 2022

INDICADORES DE EMPLEO	
Total puestos de trabajo	379 puestos
Puestos de trabajo de inserción	257 puestos – 68%
Puestos de trabajo estructura	122 puestos – 32%
Porcentaje hombres	39%
Porcentaje mujeres	61%
Personas trabajadoras incorporados a empresas ordinarias	56 personas
Ratio de inserción	55%
INDICADORES ECONÓMICOS	
Facturación global	11.178.491€
Subvenciones y convenios	2.677.851,8€
% Subvenciones sobre facturación	16%
INDICADORES DE RETORNO SOCIAL	
Beneficio Social de la Inserción	3.769.566,24€
Ingresos públicos generados (Seguridad Social e Impuestos)	4.341.990,37€
Multiplicador social del gasto público	2,10
Retorno de las ayudas recibidas	2,42
Impacto socioeconómico: SROI	4,08

GÉNERO PERSONAS TRABAJADORAS

NÚMERO PUESTOS DE TRABAJO 2022

EDAD PERSONAS TRABAJADORAS DE INSERCIÓN

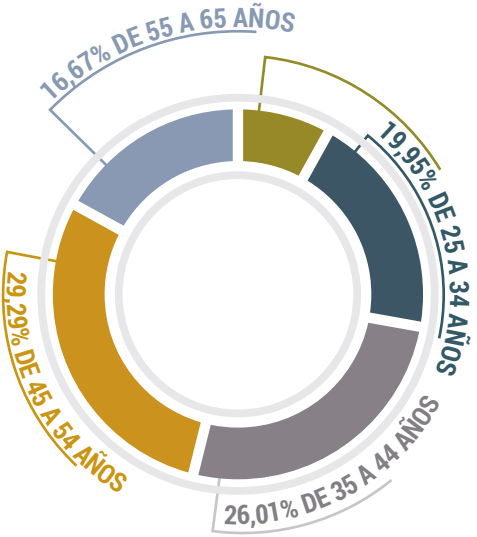

SITUACIÓN DE VULNERABILIDAD

62,63% Personas procedentes de servicios de prevención e inserción social.

17,42% Perceptores de Rentas Mínimas.

9,85% Jóvenes de 18-30 años de instituciones de protección de menores.

6,31% Parados de larga duración.

2,27% Personas procedentes de centros de alojamiento alternativo.

1,01% Internos y ex internos de penitenciarias.

0,51% Personas procedentes de drogodependencias o trastornos adictivos.

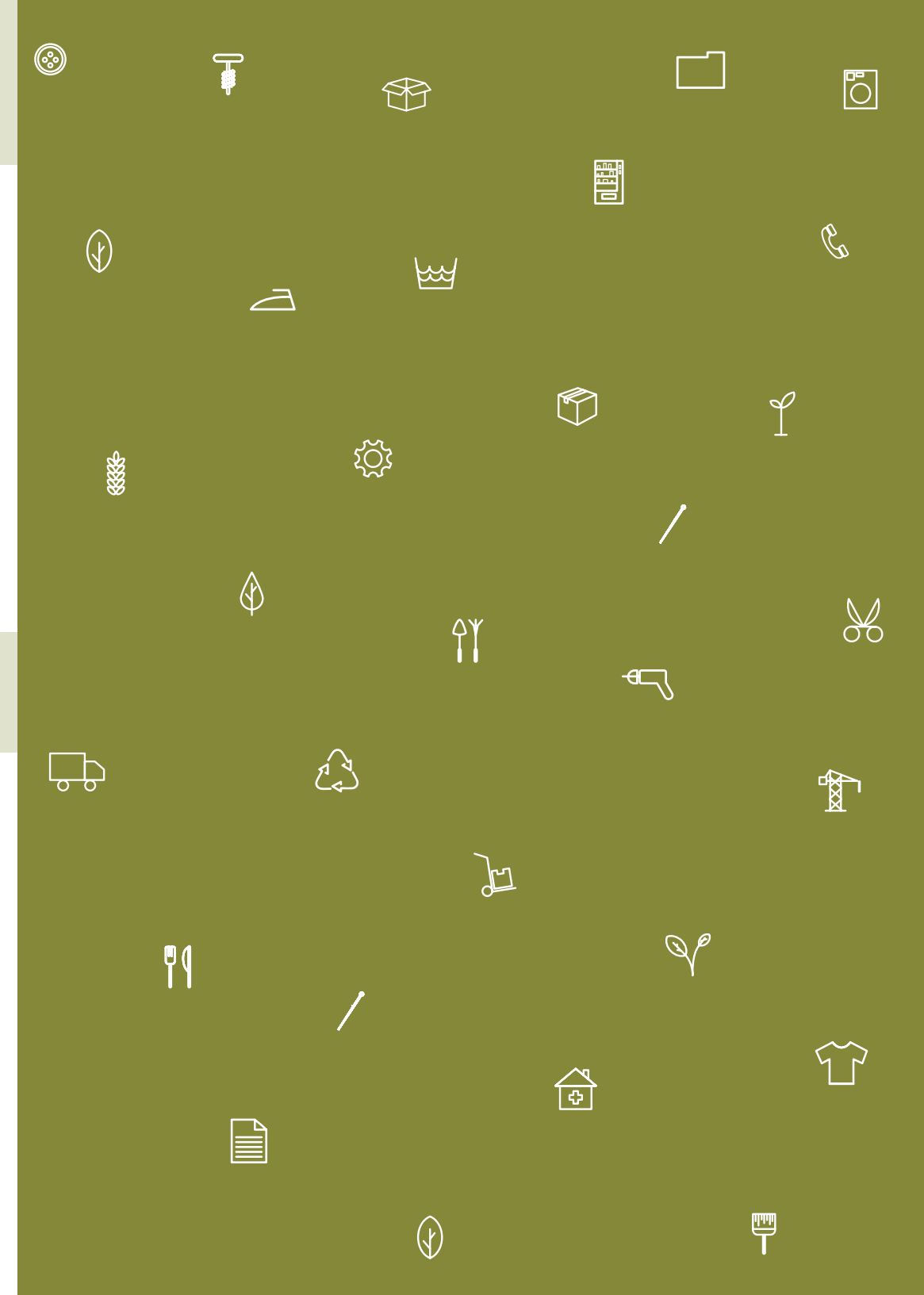

arei

Asociación Aragonesa
de Empresas de Inserción

arei@areinet.org · areinet.org

inaem
INSTITUTO ARAGONES DE EMPLEO

UNIÓN EUROPEA
Fondo Social Europeo
El FSE invierte en tu futuro

GOBIERNO
DE ARAGON